

Diego Casali

Candidato consigliere regionale alle Elezioni Regionali Emilia-Romagna 2024 per Alleanza Verdi e Sinistra

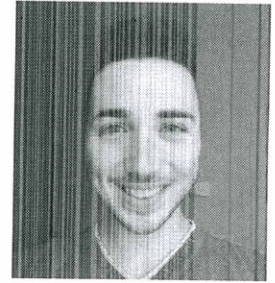

Data di nascita: 30-10-2000

Luogo di nascita: Bologna

Residente a: Marzabotto (BO)

Cittadinanze: Italiana, Sammarinese

Mi candido alle elezioni regionali dell'Emilia-Romagna per portare avanti una visione di sviluppo sostenibile fondata su una gestione più responsabile delle risorse, supportata dalle competenze acquisite durante il mio percorso accademico e attivismo. Intendo promuovere politiche che riducano l'inquinamento e le emissioni di gas serra, limitino il consumo di suolo e la cementificazione, e rafforzino l'accessibilità e l'affidabilità dei mezzi pubblici. Mi impegno a tutelare i diritti civili e a creare opportunità per i giovani, incentivandone la partecipazione attiva e valorizzandone il potenziale creativo e professionale. Il mio obiettivo è costruire una regione che metta al centro l'economia circolare, l'inclusione sociale e il benessere di tutte le generazioni.

Istruzione

- **Laura magistrale in Global Change Ecology and Sustainable Development Goals**
Alma Mater Studiorum Università di Bologna (2022 – 2024)
Voto finale previsto: 110 e lode
- **Laurea triennale in Scienze Biologiche**
Alma Mater Studiorum Università di Bologna (2019 – 2022)

Esperienze di ricerca

- **Studio sulle variazioni tassonomiche e funzionali nelle comunità di piante erbacee vascolari del sottobosco di abetine e faggete**
Parco Nazionale delle Foreste Casentinesi, Monte Falterona e Campigna, FC (2024)
Ho condotto un'analisi delle variazioni tassonomiche e funzionali nelle comunità di piante erbacee vascolari del sottobosco. Ho effettuato ricerche bibliografiche e digitalizzato dati, utilizzando software come Excel, GIS e R per realizzare analisi statistiche e geospaziali. Questo studio ha identificato processi ecologici in corso, come degrado, rigenerazione e successione ecologica, relazionandoli a fattori quali inquinamento e cambiamento climatico. Le informazioni raccolte hanno fornito dati chiave per lo sviluppo di misure di protezione ambientale nel parco.
- **Monitoraggio avifaunistico**
Parco Nazionale dell'Appennino Lucano Val d'Agri Lagonegrese, PZ (2022)
Ho collaborato con un gruppo di esperti nel monitoraggio faunistico, focalizzandomi sull'avifauna. Ho utilizzato tecniche come l'ascolto al canto per uccelli canori, l'osservazione da punto fisso per rapaci diurni e i richiami in playback per uccelli notturni. Ho condotto analisi dati per calcolare indici di biodiversità e stimatori di ricchezza di specie. Questo progetto ha gettato le basi per indagare correlazioni tra la biodiversità locale e l'inquinamento industriale causato dall'ENI in Val d'Agri, contribuendo a una maggiore comprensione delle dinamiche ecologiche e degli impatti ambientali nella regione.

Attività politica

- **Membro attivo di Europa Verde da maggio 2022**

Ho partecipato a numerose iniziative di sensibilizzazione e volontariato per promuovere politiche ecologiste e giustizia ambientale. Ho inoltre preso parte attivamente a manifestazioni ambientaliste, come *Liberiamoci dal Fossile* a Ravenna e gli *Scioperi Nazionali per il Clima*, oltre a eventi per i diritti civili e la pace, come i *Rivolta Pride* e le manifestazioni pro-Palestina a Bologna.

- **Candidato alle Elezioni Comunali di Casalecchio di Reno 2024 per Europa Verde**

Sono stato candidato come consigliere comunale alle Elezioni Comunali di Casalecchio di Reno di giugno 2024 per Europa Verde.

Attività di volontariato

- **Donatore di sangue e membro della giovanile di FIDAS Bologna**

Dalla primavera 2022, dono assiduamente sangue intero e sono iscritto al Coordinamento Giovani FIDAS, la giovanile dell'associazione Federazione Italiana Associazioni Donatori di Sangue.

Competenze

Tecniche

- **Monitoraggio della biodiversità**

Competenza nel monitoraggio avifaunistico sul campo tramite tecniche avanzate.

- **Analisi dati ecologici**

Esperienza nell'analisi statistica e geospaziale, utilizzando software come Excel, GIS e R, per valutare gli impatti ambientali e supportare politiche ecologiche.

- **Abilità informatiche**

Buona padronanza di Excel, GIS, R, PowerPoint e Word, applicati per analisi, presentazioni e gestione dati in contesti accademici e professionali.

Trasversali

- **Adattabilità**

- **Problem solving**

- **Capacità organizzative e di gestione del tempo**

- **Attitudine al lavoro di squadra**

- **Capacità di ascolto**

- **Proattività**

Corsi e certificati

- **Corso "Scuola di Eco-politica"**
Acquisizione di competenze su giustizia ambientale, politiche verdi e transizione ecologica. Focus sulla partecipazione civica e lo sviluppo sostenibile.
- **Corso "Le competenze trasversali per essere efficaci sul lavoro - Bologna 4"**
Approfondimento di competenze trasversali come la comunicazione efficace, gestione del tempo e lavoro di squadra, con applicazione pratica in contesti professionali.
- **Certificato di partecipazione al corso "Gestire il cambiamento"**
Strumenti pratici per gestire dinamiche di cambiamento, con focus su adattabilità e problem solving in contesti professionali e sociali.
- **International Raw Materials Ambassador**
Certificazione di partecipazione all'iniziativa EIT (European Institute of Innovation & Technology) KIC (Knowledge and Innovation Communities) Raw Materials di RM@Schools a Roma, incentrata sull'innovazione e la sostenibilità nelle risorse naturali.

Lingue

- **Italiano: madrelingua**
- **Inglese: B2** (Cambridge English Level 1 Certificate in ESOL International (First))
Competenze rafforzate durante la laurea magistrale in lingua inglese.
- **Francese: A2** (Diplôme d'Étude en Langue Française DELF A2)
- **Spagnolo: A1**